

HAUS A
TYP E 6 PHH
4 1/2 ZI.WG. WOHNUNG 05
DACHGESCHOSS

Querschnitt 1/50
A

HAUS A
TYP F 7 PHH
5 1/2 ZI.WG. WOHNUNG 06
DACHGESCHOSS

HAUS B
TYP F 7 PHH
5 1/2 ZI.WG. WOHNUNG 11
DACHGESCHOSS

Querschnitt 1/50
B

HAUS B
TYP E 6 PHH
4 1/2 ZI.WG. WOHNUNG 12
DACHGESCHOSS

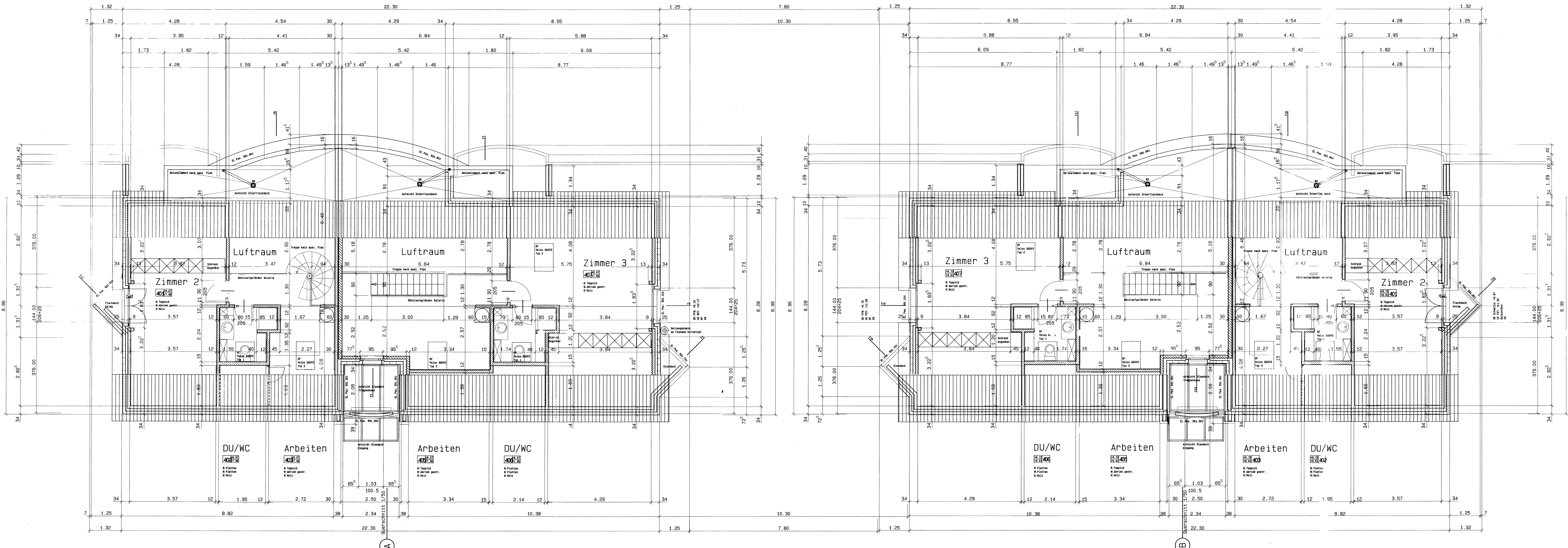

MASSE ALLE MASSE SIND ROHMASSE. SIE SIND VOM UNTERNEHMER AM BAU ZU KONTROLLIEREN RESP. SELBER AUFZUNEHMEN. MASSDIFFERENZEN SIND MIT DER BAULEITUNG ZU BEHEBEN.

SCHWELLENKÖTEN VERSTEHEN SICH AB OK. FERTIGER SCHWELLE.
BRÜSTUNGSKÖTEN VERSTEHEN SICH AB OK. FERTIGE BRÜSTUNG
STURZKÖTEN VERSTEHEN SICH UK. ROHEM STURZ.
FENSTERHOEHNEN VERSTEHEN SICH OK. BRÜSTUNG BZW. SCHWELLE BIS UK STURZ
TUERHOEHNEN VERSTEHEN SICH OK. FERTIG HOHEREM BODEN BIS UK. STURZ. (NO KEINE ANGABE IST BIS UK. ROHE DECKE)

MATERIALIEN

 MKS
 MBN
 MKN
 STAHLBETON

ABKÜRZUNGEN
 ST STURZ
 BR BRÜSTUNG
 SM SCHWELLE
 RAF RAFFLAMELLENSTORE
 K KURBELSEITE
 BFB BETONFENSTERBANK
 MFB METALLFENSTERBANK

FERTIG BODEN
 ROHER BODEN
 RAUMNUMMER

±0.00 = 780.36 M.Ü.M.

EINGEGANGEN
 ERSTELT
 Objekt Nr. 9062 / P1. Nr. 9062-37.1

SCHLÜSSEL UND ROOS

Neubau MFH, Parz. Nr. 353, Aegerstrasse, 6417 Sattel
 B. + Ch. Schuler-Stalder, Rötewidstrasse 13, 6033 Buchrain

DACHGESCHOSS Haus A/B 1/50

Schlüssel + Roos, ArchitekturBüro, Bahnhofstrasse 29, 6244 Nebikon
 Datum: 16.01.1992
 Rev: 08.03.1992
 01.06.1992